



Performances

Hauteur de levage max.	14.90 m
Portée max.	14.45 m
Charge utile max	2.5 m/2'900 kg
Rotation de la tourelle	360° (en continu)
Télécommande	Oui

Dimensions

Largeur x Longueur	1.3 x 4.35 m
Hauteur	1.8 m
Poids de la grue (y compris fléchette)	4'050 kg
Pression des chenilles	36 kPa (0.37 kg / cm ²)

Déplacement

Chenilles	Caoutchouc
Vitesse de déplacement max.	3 km/h
Longueur x largeur des chenilles	175 x 30 cm
Garde au sol	ND
Angle d'attaque	ND
Pente gravissable	23 °

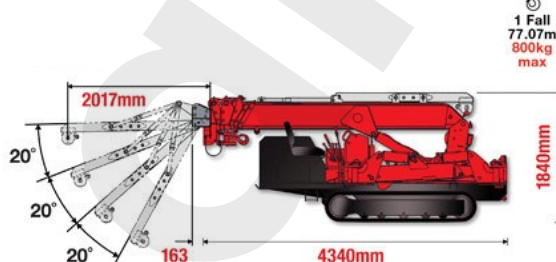
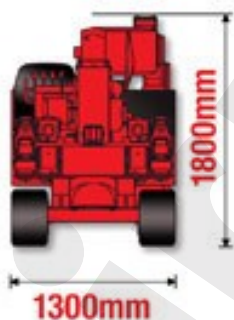
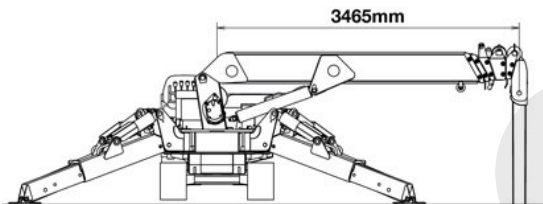

Treuil

Longueur / charge utile	1 brin	77.07 m / 800 kg
	2 brins	37.89 m / 1'600 kg
	4 brins	18.29 m / 2'900 kg

Fléchette

Longueur	2.02 m
Capacité max. / min.	700 / 150 kg
Inclinaison	0° 20°, 40°, 60°
Poids	50 kg

Motorisation

Thermique	Diesel
Electrique	400 V AC / 16A

Permis

Permis grutier	Catégorie A
----------------	-------------

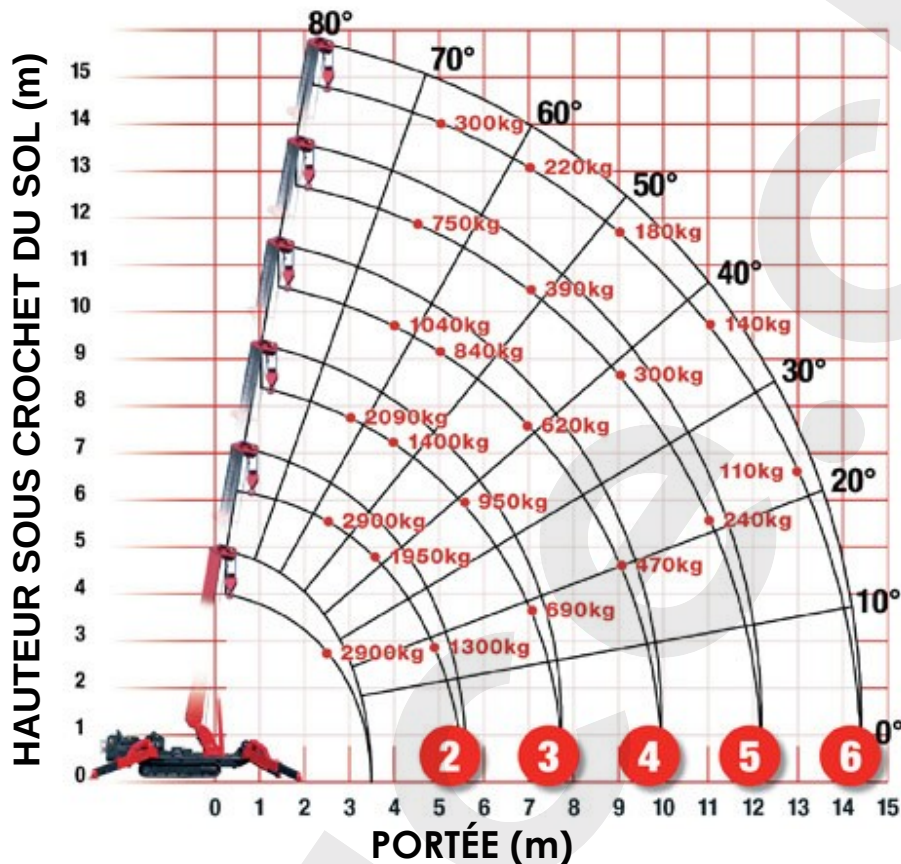

DEUXIEME SECTION SORTIE 3.63 – 5.85 m LONGUEUR DE FLECHE

Portée		m	à 2.0	2.5	3.0	3.5	4.0	4.5	5.0	5.69
Calage	Extension maximale	kg	2900	2900	2350	1950	1670	1450	1300	1070
	Extension moitié	kg	2900	2900	2320	1920	1570	1250	990	770
	Extension minimale	kg	2900	2900	2170	1500	1120	900	720	470

TROISIEME SECTION SORTIE 5.85 8.04 m LONGUEUR DE FLECHE

Portée		m	à 2.7	3.0	3.5	4	4.5	5	5.5	6	7	7.88
Calage	Extension maximale	kg	2240	2090	1650	1400	1220	1070	950	840	690	590
	Extension moitié	kg	2240	2060	1650	1390	1170	1000	820	640	450	370
	Extension minimale	kg	2240	2060	1570	1220	1020	830	650	510	300	190

QUATRIEME SECTION SORTIE 8.04 – 10.23 m LONGUEUR DE FLECHE

Portée		m	à 4	4.5	5	6	7	8	9	10.07
Calage	Extension maximale	kg	1040	930	840	730	620	520	470	380
	Extension moitié	kg	1030	920	830	670	500	380	280	200
	Extension minimale	kg	1030	820	640	470	310	220	130	90

CINQUIEME SECTION SORTIE 10.23 - 12.42 m LONGUEUR DE FLECHE

Portée		m	à 4.5	5	6	7	8	9	10	11	12.26
Calage	Extension maximale	kg	750	620	480	390	340	300	270	240	230
	Extension moitié	kg	750	620	470	290	320	270	220	170	130
	Extension minimale	kg	750	620	400	250	180	130	90	60	10

SIXIEME SECTION SORTIE 12.42 – 14.61 m LONGUEUR DE FLECHE

Portée		m	à 4.9	5.5	6	7	8	9	10	11	12	13	14.45
Calage	Extension maximale	kg	300	270	250	220	200	180	160	140	130	110	100
	Extension moitié	kg	300	270	250	220	200	180	160	120	90	60	40
	Extension minimale	kg	300	270	250	220	170	110	80	50	30	20	10

